

01 | Stadtradeln



STADTRADELN.de [Logout](#)

Mein km-Buch



Das STADTRADELN in deiner Kommune hat noch nicht begonnen, daher sind derzeit noch keine Eintragungen möglich.

Aktueller Zeitraum | [km-Historie](#)

Auswertung 2026
geradelte km: 0,0
Fahrten gesamt: 0

STADTRADELN-Zeitraum: 10.05. - 30.05.2026
Nachtragezeitraum: 31.05. - 13.06.2026

Meine STADTRADELN Ergebnisse teilen

 Platz im Teamranking 0	 Gefahrene Kilometer 0,0
--	---

[JPG herunterladen](#)

Zeitraum:

- Landkreisweites Stadtradeln
 - **10.Mai bis 30.Mai 2026**

Wie kann ich teilnehmen?

- Wer mitmachen möchte, **gründet** ein **Stadtradeln-Team** oder schließt sich einem **bestehenden Team** an
- Kilometer **online ins km-Buch eintragen** oder per **STADTRADELN-App tracken**
 - <https://www.stadtradeln.de/sg-tarmstedt>
- Teilnehmende **ohne Internetzugang** → wöchentliche Meldung der Kilometer per km-Erfassungsbogen

Auftaktveranstaltung:

- Save the Date: **10. Mai 2026**



Analyse der Gefährdung durch Starkregen

Starkregengefahrenkarte:

- Projektstart: 24.03.2026
- Projektzeitraum: 24.03.2026 – 30.11.2026
- Projektpartner: Hydrotec Ingenieurgesellschaft für Wasser und Umwelt mbH, Aachen

Was ist eine Starkregengefahrenkarte?

- Karte zur Darstellung von möglichen Überflutungsflächen bei extremem Starkregen (zeigt, wo Wasser sich sammelt und wie tief es stehen kann)

Wofür?

- Risikoabschätzung für Gebäude, Infrastruktur und Bevölkerung

Anwendungsbereiche:

- Grundlage für Stadtplanung, Katastrophenschutz und private Vorsorge

Wie wurde das Angebot zur Ausleihe der Wärmebildkamera genutzt?

Wozu dient die Wärmebildkamera?

- Sichtbarmachen von Wärmeverlusten im Haushalt
- Messung und Darstellung von Oberflächentemperaturen
- Erkennen von Dämmdefiziten an Wänden, Fenstern und Türen
- Grundlage für gezielte energetische Verbesserungen
- Beitrag zu mehr Energieeffizienz und geringeren Heizkosten

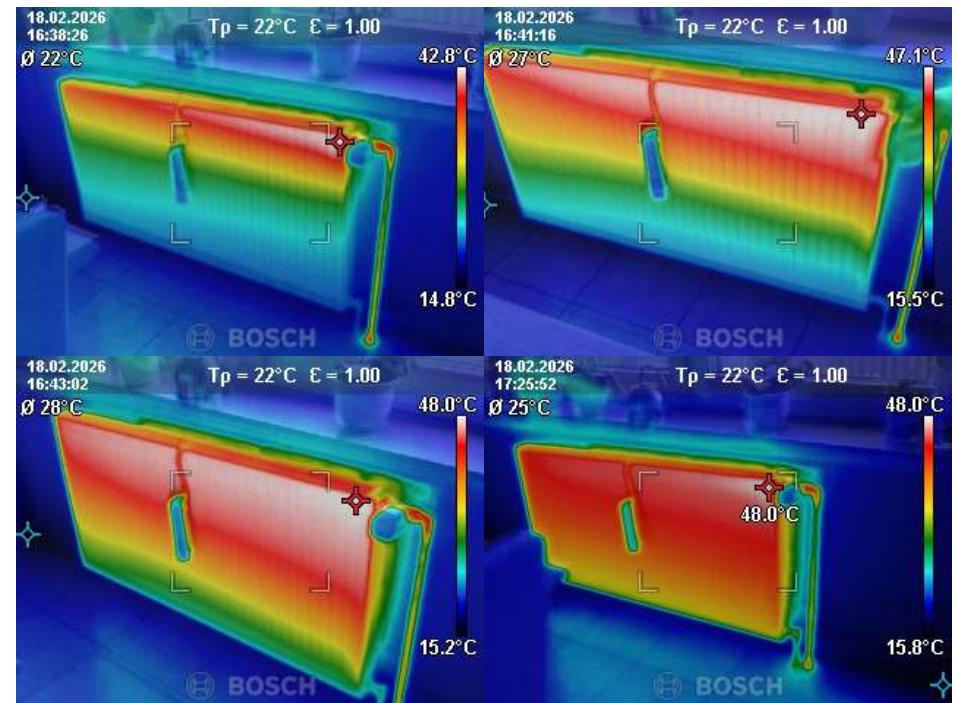

Wie wurde das Angebot zur Ausleihe der Wärmebildkamera genutzt?

Ziel des Angebots

- Unterstützung der Bürger*innen bei der energetischen Optimierung ihres Zuhauses
- Förderung aktiver Beiträge zum Klimaschutz
- Niedrigschwelliger Einstieg in energetische Sanierungsmaßnahmen

Hintergrund

- Angebot ist Teil der Sofortmaßnahmen aus der kommunalen Wärmeplanung
- Empfehlung durch das beauftragte Planungsbüro (Vorstellung Ende September)

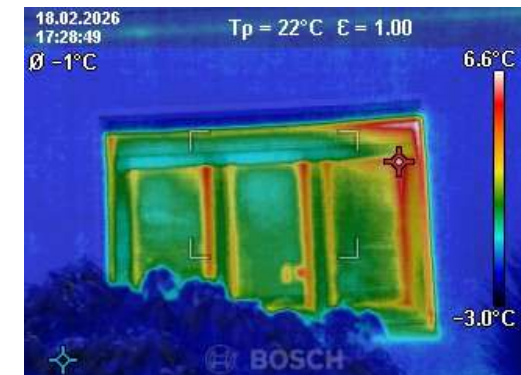
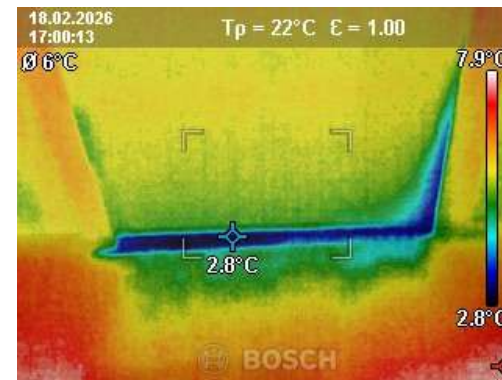

Wie wurde das Angebot zur Ausleihe der Wärmebildkamera genutzt? – Rückblick und Fazit

Ausleihort:

- Schul- und Samtgemeindebücherei per Reservierung am Telefon

Ausleihzeitraum:

- Start: Anfang November 2025
- Ende: Ende März 2026
- Sommerpause: April–September
- Nächste Ausleihsaison: Oktober/November 2026

Ausleihbedingungen:

- Leihgebühr: 10 €
- Kautions: 100 € in bar (Rückerstattung bei Rückgabe)

Organisation:

- Aktuelle Ausleihfrequenz: 2× pro Woche
- Überlegung für 2026/27: Erhöhung auf 3× pro Woche

